



ESTADO DE NEW HAMPSHIRE

DEPARTAMENTO DE ESTADO

INSTRUCCIONES PARA VOTANTES

ELECCIONES GENERALES

Anuncie su nombre y dirección y presente una constancia de identidad al secretario de votación que le dará una boleta.

Diríjase solo a una cabina de votación y marque su boleta. Si no puede hacerlo, pida ayuda al moderador.

Para votar — Rellene completamente el óvalo a la derecha de su elección. Para cada cargo, vote como máximo la cantidad de candidatos que se indica en la frase: "Vote por un máximo de candidatos" "Si vota por una cantidad de candidatos superior a la indicada, su voto para ese cargo no se contabilizará.

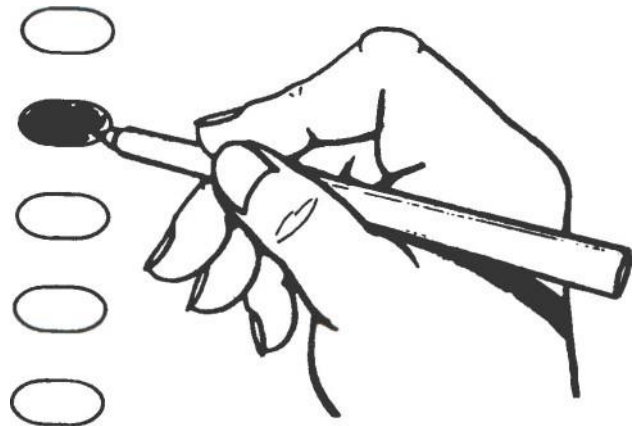

Para votar un candidato no registrado — Para votar por una persona cuyo nombre no esté impreso en la boleta para un cargo determinado, escriba el nombre de la persona en el espacio previsto para escribir para ese cargo.

Para votar sobre un asunto en la boleta, marque con una cruz la casilla situada junto a SÍ o NO, indicando su elección sobre esa cuestión.

Si rompe una boleta, devuélvala al moderador y reciba otra

Después de marcar su boleta, dóblela como se ha doblado, anuncie su nombre al secretario del pueblo y entregue su boleta al moderador